三陸沿岸道路
(仮称)気仙沼湾横断橋

小々汐だより

平成30年８月発行
第１９号

ご関係の皆様には大変お世話になっております。
工事の現況などについてお知らせいたします。
今後ともどうぞよろしくお願い申し上げます。

発行元：鹿島・東亜特定建設工事共同企業体
気仙沼湾横断橋小々汐JV工事事務所
TEL：0226-25-5661　FAX：0226-24-3341

※現場見学をご希望の方は上記連絡先までご連絡下さい（担当：小室）
※当工事事務所は8月11日（土）～8月19日（日）まで休業致します。

工事現況

P12橋脚躯体構築完了しました！

2018年7月５日に『橋脚』１０リフトのコンクリートを打設し、P12橋脚のコンクリート打設を全て完了致しました（＝躯体構築完了）。打設数量は約17,500m³であり、これは25mプールに換算すると50杯分に相当します。橋脚を囲っていた足場の解体も完了し、頂版からの高さ34mの『世界最高品質』の橋脚が遂に海面上に姿を現しました！現在は、支保工３・４段目の解体を完了し、井筒内へ改質土の埋戻しを進めております。P12橋脚はいよいよ工事が終盤に入ります。A2橋台では、橋台を支える全6本の深礎杭の内、海側3本のコンクリートを打設致しました。今後は山側3本の深礎杭の構築を進めていきます。

世界最高品質の橋脚・橋台を目指して今後も安全に施工を進めて参ります。引き続き、航行船舶の安全確保と海の環境保全を最優先に作業して参りますので、ご理解ご協力のほど宜しくお願い申し上げます。

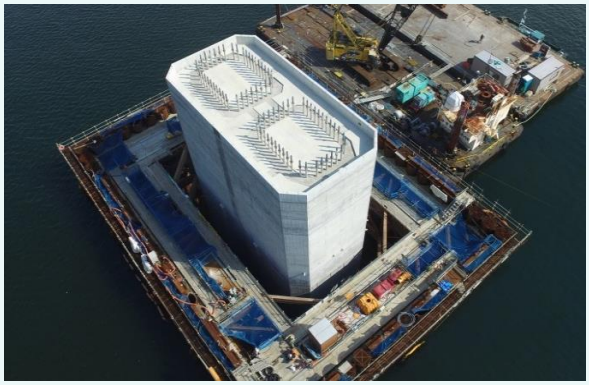

①P12橋脚躯体完成状況（空撮）

②P12橋脚躯体完成状況（海上より）

③トラス型支保工（３・４段）解体

④深礎コンクリート打設状況

工事予定

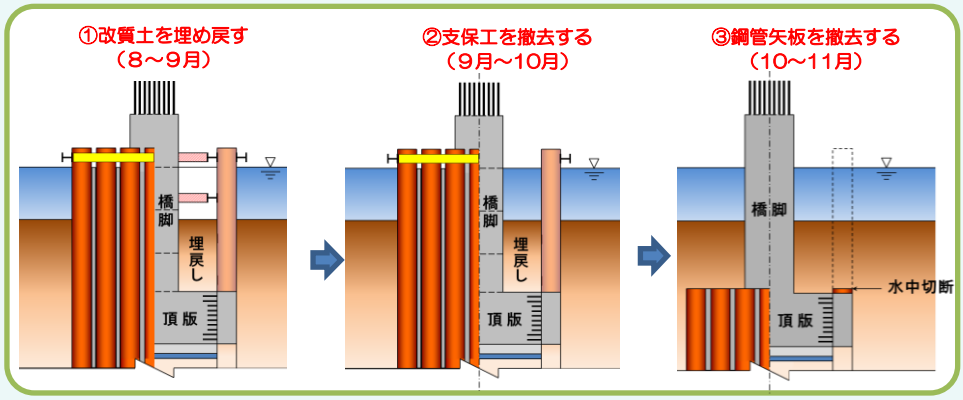

トピック　～「銘板」～

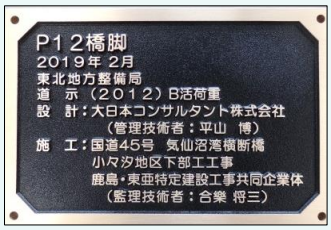

工事関係技術者の責任と自覚、社会的貢献意識を高揚させ、将来の維持管理の効率化を図るために構造物に銘板を設置することがあります。

当工事も橋脚本体に銘板（上写真）を設置しております。皆さんの目に触れることがないので、この場を借りてお見せします！！

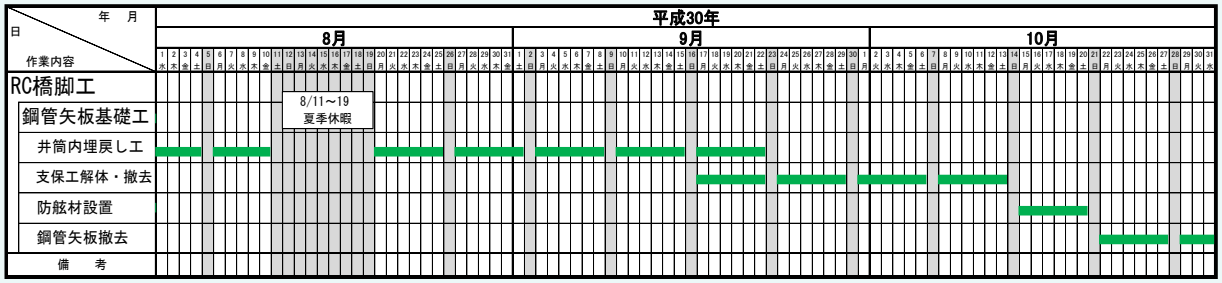

現場HP更新！

クールでおもしろい仕事
おもしろ物語@工事現場